

GANZSTELLEN

AUF EINEN BLICK

- Format: 1/1 bis 8/1
- Anzahl: 63 Ganzstellen insgesamt (54 in Potsdam, 3 in Werder, 4 in Kleinmachnow, 1 in Teltow, 1 in Stahnsdorf)
- Belegung: Dekade (10 bzw. 11 Tage) Block B
- Belegungsmöglichkeit: Standortbezogene Buchung
- Verteilung: Gesamtes Potsdamer Stadtgebiet und ausgewählte Orte im Umland

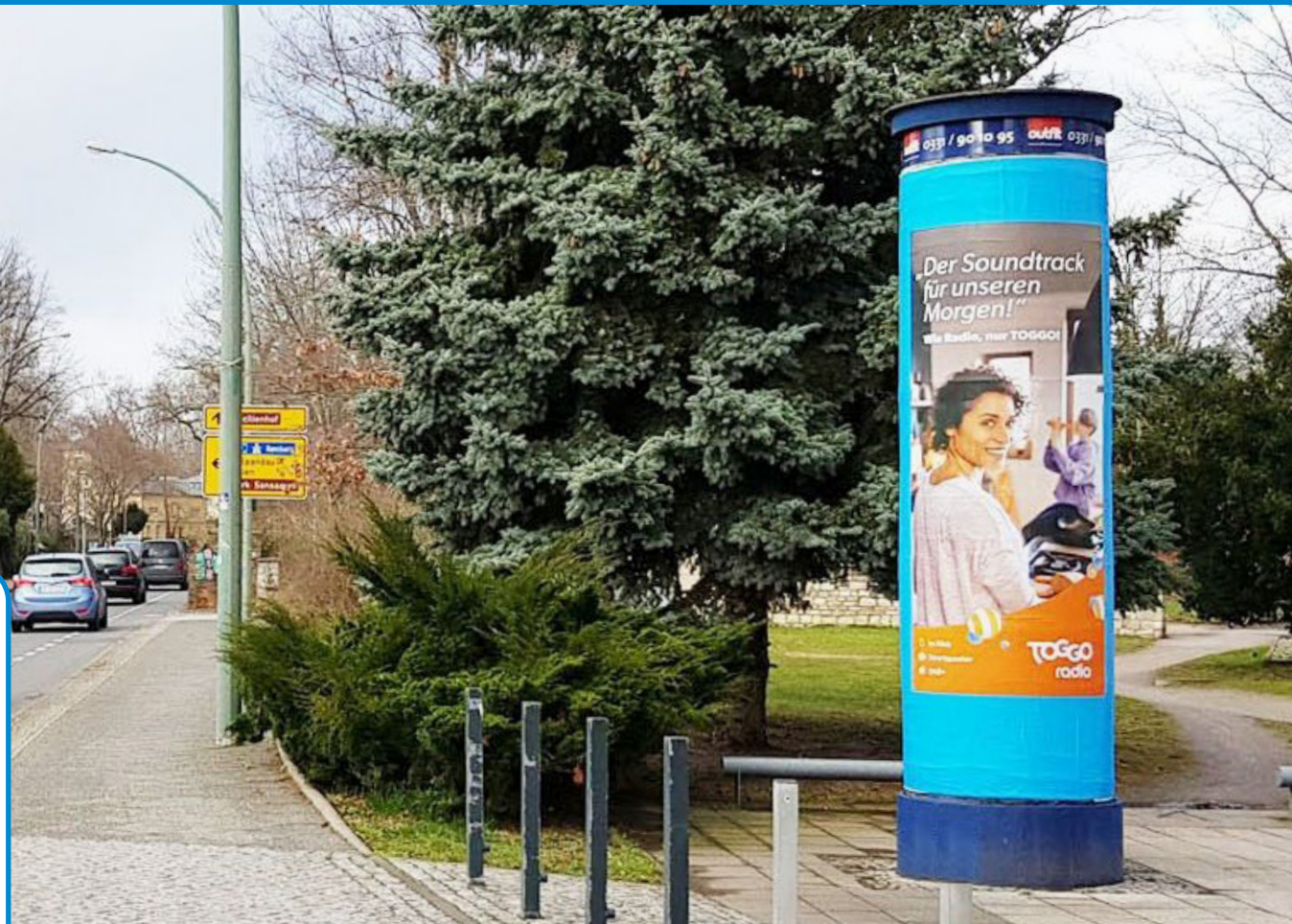

TAGESPREISE

TAGESPREIS

LITFASSSÄULE Ganzstelle

Potsdam	54	Stellen
Werder	3	Stellen
Kleinmachnow	4	Stellen
Teltow	1	Stelle
Stahnsdorf	1	Stelle

Dekadenbeklebung Block
B

Einzel buchbar

24,60 - 26,95 €

Outfit Außenwerbung GmbH

Ribbeckstraße 25
14469 Potsdam

Tel.: 0331 / 90 10 95

kerstin.benke@outfit-potsdam.de
petra.hanysz@outfit-potsdam.de

MEDIADATEN

ORTSNETZKENNZAHL

STELLENANZAHL

EINWOHNER

Potsdam	120 54 000	54	187.000
Werder	120 69 656	3	27.000
Kleinmachnow	120 69 304	4	20.000
Teltow	120 69 616	1	28.000
Stahnsdorf	120 69 604	1	16.000

Versandanschrift:

awk AUSSENWERBUNG
GmbHPotsdamer Straße 196A
14469 Potsdam

Tel.: 0331 / 951 14 49

STANDORTVERZEICHNIS

LFD.	STO-NR.	POTSDAM	KLEBEBLOCK B	PLZ/ORT
1	900909	Am Kanal 53 / Joliot-Curie-Straße		14467 Potsdam
2	900701	Am Neuen Garten 64 / Treffpunkt Freizeit		14469 Potsdam
3	900869	An der Alten Zauche 45 / Sperberhorst		14478 Potsdam
4	900887	August-Bebel-Straße 13		14482 Potsdam
5	901545	Babelsberger Straße 18-22 / Nh Bahnhofspassagen		14473 Potsdam
6	900936	Behlertstraße 4 / Mangerstraße***		14467 Potsdam
7	900740	Berliner Straße 110		14467 Potsdam
8	900930	Berliner Straße 133		14467 Potsdam
9	900882	Berliner Straße 150 ggü / Holzmarktstraße***		14467 Potsdam
10	900904	Berliner Straße 27A / Schiffbauergasse		14467 Potsdam
11	900938	Berliner Straße 81 / Glienicker Brücke***		14467 Potsdam
12	900931	Breite Straße 1 / Schloßstraße		14467 Potsdam
13	901839	Breite Straße 24 / Markt Center ggü		14467 Potsdam
14	900707	Breite Straße 28 ggü***		14467 Potsdam
15	900708	Charlottenstraße 46 / Platz der Einheit***		14467 Potsdam
16	900865	Dortustraße 46 / Breite Straße		14467 Potsdam
17	900942	Dortustraße 52 / Charlottenstraße		14467 Potsdam
18	900925	Feuerbachstraße 53 / Zeppelinstraße		14471 Potsdam
19	900892	Friedrich-Ebert-Straße 63 / Reiterweg***		14469 Potsdam
20	900883	Friedrich-Engels-Straße 17 ggü		14473 Potsdam
21	900746	Friedrich-Engels-Straße 2		14473 Potsdam
22	900918	Friedrich-List-Straße 5 ggü / Rudolf-Breitscheid-Straße		14482 Potsdam
23	900897	Großbeerenstraße 116		14482 Potsdam
24	900872	Großbeerenstraße 207 / Bhf Medienstadt Babelsberg		14482 Potsdam
25	900915	Großbeerenstraße 236 / Mozartstraße		14480 Potsdam
26	900894	Gutenbergstraße 54 ggü		14467 Potsdam
27	900926	Gutenbergstraße 82 ggü / Bassinplatz		14467 Potsdam
28	900937	Hegelallee 57 ggü / Nauener Tor***		14467 Potsdam
29	900907	Heinrich-Mann-Allee 64 Nh		14473 Potsdam
30	900884	Heinrich-Mann-Allee / Arthur-Scheunert-Allee 1 / Bhf Rehbrücke		14478 Potsdam
31	900908	Heinrich-Mann-Allee / Drewitzer Straße 18		14478 Potsdam
32	900932	Heinrich-Mann-Allee / Leipziger Dreieck / Brauhausberg 1 Nh***		14473 Potsdam
33	900902	Jägerallee 22 / Voltaireweg***		14469 Potsdam
34	900947	Karl-Marx-Straße 67 ggü / Virchowstraße***		14482 Potsdam
35	900896	Kopernikusstraße 2 Nh		14482 Potsdam
36	900951	Leipziger Straße 10 ggü / Friedrich-Wilhelm-Boelcke-Straße		14473 Potsdam

*** Hinweis: Litfaßsäule mit Dauerwerbung / nicht buchbar

STANDORTVERZEICHNIS

LFD.	STO-NR.	POTSDAM	KLEBEBLOCK B	PLZ/ORT
37	900895	Leipziger Straße 38-44		14473 Potsdam
38	900866	Lindenstraße 10 / Gutenbergstraße		14467 Potsdam
39	900868	Lindenstraße 23 / Charlottenstraße		14467 Potsdam
40	900723	Luisenplatz 5***		14467 Potsdam
41	900910	Michendorfer Chaussee 18 Nh / Templiner Straße 30		14473 Potsdam
42	900878	Nedlitzer Straße 24 ggü / Am Pfingstberg Bushaltestelle		14469 Potsdam
43	900725	Pappelallee / Ruinenbergstraße 39		14469 Potsdam
44	900893	Potsdamer Straße 27***		14469 Potsdam
45	900879	Potsdamer Straße 34 ggü / Amundsenstraße		14469 Potsdam
46	900949	Rudolf-Breitscheid-Straße 42***		14482 Potsdam
47	900875	Rudolf-Breitscheid-Straße / Plantagenstraße Nh		14482 Potsdam
48	900731	Schopenhauerstraße 27***		14467 Potsdam
49	900880	Schopenhauerstraße 8		14467 Potsdam
50	900935	Sternstraße 18 / Ricarda-Huch-Straße***		14480 Potsdam
51	900927	Yorckstraße 6 ggü / Wilhelm-Staab-Straße***		14467 Potsdam
52	900881	Zeppelinstraße 108 ggü		14471 Potsdam
53	900928	Zeppelinstraße 67		14471 Potsdam
54	900803	Zum Kirchsteigfeld 12***		14480 Potsdam
LFD.	STO-NR.	WERDER		PLZ/ORT
55	900923	Adolf-Damaschke-Straße / Eisenbahnstraße 108		14542 Werder
56	900876	Berliner Straße 11 Nh / Potsdamer Straße		14542 Werder
57	900877	Unter den Linden 1A		14542 Werder
LFD.	STO-NR.	KLEINMACHNOW		PLZ/ORT
58	900898	Ernst-Thälmann-Straße 41 ggü / Zehlendorfer Damm		14532 Kleinmachnow
59	900952	Hohe Kiefer 34 / Am Fuchsbau***		14532 Kleinmachnow
60	901841	Stahnsdorfer Damm 18 / Hohe Kiefer		14532 Kleinmachnow
61	900922	Zehlendorfer Damm 185 ggü / Karl-Marx-Straße		14532 Kleinmachnow
LFD.	STO-NR.	TELTOW		PLZ/ORT
62	900953	Potsdamer Straße 23 / Havelstraße		14513 Teltow
LFD.	STO-NR.	STAHNSDORF		PLZ/ORT
63	900890	Potsdamer Allee 118 / Heinrich-Zille-Straße		14532 Stahnsdorf

*** Hinweis: Litfaßsäule mit Dauerwerbung / nicht buchbar

DEKADENTERMINPLAN BLOCK B: GANZSÄULEN

MONAT	DEKADE	BLOCK B				TAGE	VORLAGE MOTIVANWEISUNG	SPÄTESTER PLAKAT- EINGANGSTERMIN*	RÜCKTRITTS- FRISTEN
JANUAR	01	FR	02.01.2026	DO	15.01.2026	14	02.12.2025	18.12.2025	31.10.2025
	02	FR	16.01.2026	MO	26.01.2026	11	16.12.2025	02.01.2026	14.11.2025
FEBRUAR	03	DI	27.01.2026	DO	05.02.2026	10	26.12.2025	15.01.2026	24.11.2025
	04	FR	06.02.2026	MO	16.02.2026	11	06.01.2026	26.01.2026	05.12.2025
	05	DI	17.02.2026	DO	26.02.2026	10	16.01.2026	05.02.2026	15.12.2025
MÄRZ	06	FR	27.02.2026	MO	09.03.2026	11	27.01.2026	16.02.2026	26.12.2025
	07	DI	10.03.2026	DO	19.03.2026	10	06.02.2026	26.02.2026	05.01.2026
	08	FR	20.03.2026	MO	30.03.2026	11	17.02.2026	09.03.2026	16.01.2026
APRIL	09	DI	31.03.2026	DO	09.04.2026	10	27.02.2026	19.03.2026	26.01.2026
	10	FR	10.04.2026	MO	20.04.2026	11	10.03.2026	27.03.2026	06.02.2026
	11	DI	21.04.2026	DO	30.04.2026	10	20.03.2026	09.04.2026	16.02.2026
MAI	12	FR	01.05.2026	MO	11.05.2026	11	31.03.2026	20.04.2026	27.02.2026
	13	DI	12.05.2026	DO	21.05.2026	10	10.04.2026	29.04.2026	09.03.2026
	14	FR	22.05.2026	MO	01.06.2026	11	21.04.2026	08.05.2026	20.03.2026
JUNI	15	DI	02.06.2026	DO	11.06.2026	10	01.05.2026	20.05.2026	30.03.2026
	16	FR	12.06.2026	MO	22.06.2026	11	12.05.2026	29.05.2026	10.04.2026
	17	DI	23.06.2026	DO	02.07.2026	10	22.05.2026	11.06.2026	20.04.2026
JULI	18	FR	03.07.2026	MO	13.07.2026	11	02.06.2026	22.06.2026	01.05.2026
	19	DI	14.07.2026	DO	23.07.2026	10	12.06.2026	02.07.2026	11.05.2026
	20	FR	24.07.2026	MO	03.08.2026	11	23.06.2026	13.07.2026	22.05.2026
AUGUST	21	DI	04.08.2026	DO	13.08.2026	10	03.07.2026	23.07.2026	01.06.2026
	22	FR	14.08.2026	MO	24.08.2026	11	14.07.2026	03.08.2026	12.06.2026
	23	DI	25.08.2026	DO	03.09.2026	10	24.07.2026	13.08.2026	22.06.2026
SEPTEMBER	24	FR	04.09.2026	MO	14.09.2026	11	04.08.2026	24.08.2026	03.07.2026
	25	DI	15.09.2026	DO	24.09.2026	10	14.08.2026	03.09.2026	13.07.2026
	26	FR	25.09.2026	MO	05.10.2026	11	25.08.2026	14.09.2026	24.07.2026
OKTOBER	27	DI	06.10.2026	DO	15.10.2026	10	04.09.2026	24.09.2026	03.08.2026
	28	FR	16.10.2026	MO	26.10.2026	11	15.09.2026	05.10.2026	14.08.2026
	29	DI	27.10.2026	DO	05.11.2026	10	25.09.2026	15.10.2026	24.08.2026
NOVEMBER	30	FR	06.11.2026	MO	16.11.2026	11	06.10.2026	26.10.2026	04.09.2026
	31	DI	17.11.2026	DO	26.11.2026	10	16.10.2026	05.11.2026	14.09.2026
	32	FR	27.11.2026	MO	07.12.2026	11	27.10.2026	16.11.2026	25.09.2026
DEZEMBER	33	DI	08.12.2026	DO	17.12.2026	10	06.11.2026	26.11.2026	05.10.2026
	34	FR	18.12.2026	DO	31.12.2026	14	17.11.2026	07.12.2026	16.10.2026

Die genannten Grundtermine können geringfügigen Veränderungen unterliegen - aus technischen Gründen kann die Plakatierung jeweils einen Tag früher oder später beginnen und enden. 14-Tagestermine werden mit 11 Tagen gerechnet.
Die Unterteilung der Dekaden in Klebeblöcke A, B und C entspricht logistisch festgelegten Gebieten. Nachdruck nur mit Quellenangabe.
*) = gilt für gefaltete und gemappte Plakate

GANZSTELLEN

Verbindliche technische Vorschriften zum Plakatdruck und zur Anlieferung

Formate

Maße Ganzstellenplakate

- 4/1 H 168 cm x B 119 cm in 2er-Teilung
- 6/1 H 252 cm x B 119 cm in 3er-Teilung
- 8/1 H 336 cm x B 119 cm in 4er-Teilung

Papierqualität:

Verwendet werden muss ein nassfestes Affichenpapier mit blauer Rückseite und einem Papiergewicht von 115 g/m², welches auch im nassen Zustand reißfest bleibt. Das Papier darf sich durch das Wasser nur geringfügig ausdehnen, damit das Gesamtmaß bestehen bleibt. Außerdem muss, zur Vermeidung von Qualitätsverlusten beim Plakataushang, zwingend auf die gleiche Papierlaufrichtung und die vertikale Ausdehnung aller Bogenteile geachtet werden. Das bedeutet, dass die Papierlaufrichtung, ausgehend von einem kompletten Plakat (4/1-8/1), immer horizontal sein muss!

Druck:

Um ein Auslaufen der Farben im nassen Zustand zu verhindern und die Wetterbeständigkeit der Plakate zu gewährleisten, sind ausschließlich wasserfeste Farben zu verwenden. Es dürfen keine Leuchtfarben verwendet werden. Des Weiteren sind elastische Druckfarben einzusetzen, da das Falzen sonst weiße Linien hinterlassen kann, die nach dem Plakatieren sichtbar bleiben.

Outfit behält sich vor, Plakate, die nicht den Qualitätsvorgaben entsprechen, nicht zum Aushang zu bringen. Von der Erteilung einer Gutschrift müssen wir in diesen Fällen absehen.

Anlieferung:

Die Lieferung erfolgt frei Haus bis zum spätesten Plakateingang der gebuchten Dekade (siehe Vertrag). Der Plakatlieferschein muss, von außen sichtbar, ein Kleinandruck (Motivanweisung) beiliegen. Die Ganzsäulenplakate müssen gefalzt und gemappt angeliefert werden. Evtl. dazugehörige Fondbögen, üblicherweise im Format A0, sind gefalzt, aber nicht gemappt anzuliefern.

Jede Plakatsendung muss einen Lieferschein mit folgenden Angaben enthalten:

1. Anschrift und Telefonnummer der Druckerei
2. Name des Sachbearbeiters in der Druckerei
3. Werbungstreibender
4. Plakatmotiv
5. Plakatierungstermin
6. Format und Stückzahl
7. Kleinandruck (Motivanweisung)

Sollten die Plakate bzw. Fondbögen plano angeliefert werden, wird Outfit diesen Mangel durch Beauftragung Dritter beheben. Die entstehenden Kosten werden dem Auftraggeber in Rechnung gestellt.

Lagerung/ Entsorgung:

Die angelieferten Plakate werden, wenn nichts anderes ausdrücklich schriftlich vereinbart wurde, automatisch 30 Kalendertage (Mo.-So.) nach dem letzten Plakatabruf vernichtet.