



MEDIADATEN 2026

INHALTSANGABE

<u>REGIONALE VERMARKTUNG</u>	3
<u>BUNDESWEITE VERMARKTUNG</u>	4
<u>BOGENFORMATE</u>	5
GANZSTELLEN + DEKADENPLAN BLOCK B +	
<u>TECHN. VORSCHRIFTEN</u>	6-11
ALLGEMEINSTELLEN UND KULTURSTELLEN +	
<u>DEKADENPLAN BLOCK C + TECHN. VORSCHRIFTEN</u>	12-15
<u>KONDITIONEN</u>	16
<u>AGB</u>	17

REGIONALE DIREKTVERMARKTUNG

TAGESPREIS				
LITFASSSÄULE Ganzstelle			Dekadenbeklebung Block B	24,60 - 26,95 €
Potsdam	54	Stellen		
Werder	3	Stellen		
Kleinmachnow	4	Stellen		
Teltow	1	Stelle		
Stahnsdorf	1	Stelle		
LITFASSSÄULE Allgemeinstelle			Dekadenbeklebung Block C	6,60 €
Potsdam	100	Stellen	6/1	
			4/1	4,40 €
Gesamtnetz	120	Stellen	A0	2,20 €
			A1	1,10 €
KULTURSTELE			Dekadenbeklebung Block C	2,20 €
Potsdam	6	Stellen	A1	
Outfit Außenwerbung GmbH		Ribbeckstraße 25 14469 Potsdam	Tel.: 0331 / 90 10 95	kerstin.benke@outfit-potsdam.de petra.hanysz@outfit-potsdam.de

BUNDESWEITE VERMARKTUNG

WERBETRÄGER

CITYLIGHT-POSTER

4/1 Format
hinterleuchtet

Potsdam/ bundesweit

7-Tage Aushang
Di-Mo

Preisstaffelung nach Leistungswert

awk AUSSENWERBUNG GmbH

August-Horch-Str. 10 a
56070 Koblenz

Susanne Mahr
Tel.: 0261 / 80 92 680

s.mahr@awk.de
www.awk.de

WERBETRÄGER

GROSSFLÄCHE

18/1 Format
unbeleuchtet/ angeleuchtet

Potsdam/ bundesweit

Dekadenbeklebung

Preisstaffelung nach Leistungswert

CITYSTAR

18/1 Format
hinterleuchtet

Potsdam/ bundesweit

Dekadenbeklebung

Preisstaffelung nach Leistungswert

contrast MEDIA SERVICE GmbH

August-Horch-Str. 10 a
56070 Koblenz

Tel.: 0261 / 80 92 444

hallo@contrast-ms.de
www.contrast-ms.de

BOGENFORMATE

Angaben in cm (Höhe x Breite)

Allgemeinstelle

Die Anschlagbögen im DIN A1 und A0-Format können im Hoch- oder Querformat an den Allgemeinstellen eingesetzt werden.



84 cm x 59 cm

1/1 Bogen

A1 hoch oder quer



119 cm x 84 cm

2/1 Bogen

A0 hoch oder quer

Allgemein- und Ganzstelle



168 cm x 119 cm

4/1 Bogen

2er Teilung oder einteilig

Ganzstelle



252 cm x 119 cm

6/1 Bogen

3er Teilung



336 cm x 119 cm

8/1 Bogen

4er Teilung

CLV

Papier- oder Foliendruck zum hinterleuchteten Aushang



175 cm x 119 cm

Citylight-Poster

einteilig

Die Formate der Anschlagbögen unterliegen der DIN-Vorschrift 683. Ein Anschlagbogen muß mindestens 84 x 59 cm groß sein. Das entspricht einem 1/1 Bogen bzw. dem DIN A1 Format. Die weiteren Formate ergeben sich aus einem Vielfachen dieses Formates. Für die Nassklebung an Litfaßsäulen und Großflächen wird Affichenpapier mit einer Mindeststärke von 115 g/qm benötigt. Bei Nichteinhaltung der Papierqualität übernimmt Outfit keine Gewährleistung für ausreichende Kleberesultate.

Für den Aushang in den Citylight-Poster werden Bilderdruck-Papierposter zur Hinterleuchtung von 150 g/qm benötigt, idealerweise im Konterdruck für herausragende, leuchtkräftige Farben. Alternativ sind auch Foliendrucke möglich, welche bei Bedarf auch mehrfach eingesetzt werden können.

GANZSTELLEN

AUF EINEN BLICK

- Format: 1/1 bis 8/1
- Anzahl: 63 Ganzstellen insgesamt (54 in Potsdam, 3 in Werder, 4 in Kleinmachnow, 1 in Teltow, 1 in Stahnsdorf)
- Belegung: Dekade (10 bzw. 11 Tage) Block B
- Belegungsmöglichkeit: Standortbezogene Buchung
- Verteilung: Gesamtes Potsdamer Stadtgebiet und ausgewählte Orte im Umland

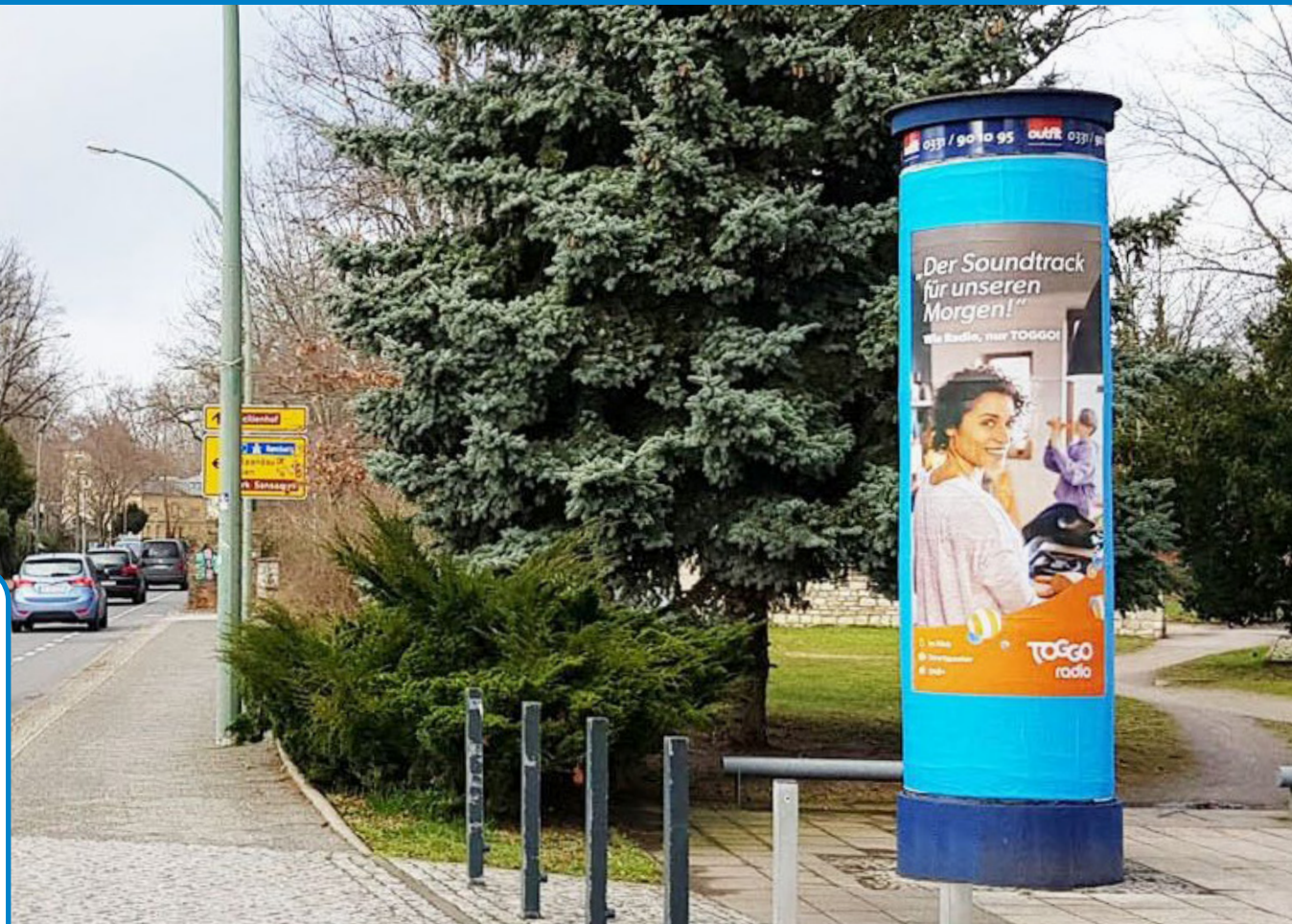

TAGESPREISE

TAGESPREIS

LITFASSSÄULE Ganzstelle

Potsdam	54	Stellen
Werder	3	Stellen
Kleinmachnow	4	Stellen
Teltow	1	Stelle
Stahnsdorf	1	Stelle

Dekadenbeklebung Block
B

Einzel buchbar

24,60 - 26,95 €

Outfit Außenwerbung GmbH

Ribbeckstraße 25
14469 Potsdam

Tel.: 0331 / 90 10 95

kerstin.benke@outfit-potsdam.de
petra.hanysz@outfit-potsdam.de

MEDIADATEN

ORTSNETZKENNZAHL

STELLENANZAHL

EINWOHNER

Potsdam	120 54 000	54	187.000
Werder	120 69 656	3	27.000
Kleinmachnow	120 69 304	4	20.000
Teltow	120 69 616	1	28.000
Stahnsdorf	120 69 604	1	16.000

Versandanschrift:

awk AUSSENWERBUNG
GmbHPotsdamer Straße 196A
14469 Potsdam

Tel.: 0331 / 951 14 49

STANDORTVERZEICHNIS

LFD.	STO-NR.	POTSDAM	KLEBEBLOCK B	PLZ/ORT
1	900909	Am Kanal 53 / Joliot-Curie-Straße		14467 Potsdam
2	900701	Am Neuen Garten 64 / Treffpunkt Freizeit		14469 Potsdam
3	900869	An der Alten Zauche 45 / Sperberhorst		14478 Potsdam
4	900887	August-Bebel-Straße 13		14482 Potsdam
5	901545	Babelsberger Straße 18-22 / Nh Bahnhofspassagen		14473 Potsdam
6	900936	Behlertstraße 4 / Mangerstraße***		14467 Potsdam
7	900740	Berliner Straße 110		14467 Potsdam
8	900930	Berliner Straße 133		14467 Potsdam
9	900882	Berliner Straße 150 ggü / Holzmarktstraße***		14467 Potsdam
10	900904	Berliner Straße 27A / Schiffbauergasse		14467 Potsdam
11	900938	Berliner Straße 81 / Glienicker Brücke***		14467 Potsdam
12	900931	Breite Straße 1 / Schloßstraße		14467 Potsdam
13	901839	Breite Straße 24 / Markt Center ggü		14467 Potsdam
14	900707	Breite Straße 28 ggü***		14467 Potsdam
15	900708	Charlottenstraße 46 / Platz der Einheit***		14467 Potsdam
16	900865	Dortustraße 46 / Breite Straße		14467 Potsdam
17	900942	Dortustraße 52 / Charlottenstraße		14467 Potsdam
18	900925	Feuerbachstraße 53 / Zeppelinstraße		14471 Potsdam
19	900892	Friedrich-Ebert-Straße 63 / Reiterweg***		14469 Potsdam
20	900883	Friedrich-Engels-Straße 17 ggü		14473 Potsdam
21	900746	Friedrich-Engels-Straße 2		14473 Potsdam
22	900918	Friedrich-List-Straße 5 ggü / Rudolf-Breitscheid-Straße		14482 Potsdam
23	900897	Großbeerenstraße 116		14482 Potsdam
24	900872	Großbeerenstraße 207 / Bhf Medienstadt Babelsberg		14482 Potsdam
25	900915	Großbeerenstraße 236 / Mozartstraße		14480 Potsdam
26	900894	Gutenbergstraße 54 ggü		14467 Potsdam
27	900926	Gutenbergstraße 82 ggü / Bassinplatz		14467 Potsdam
28	900937	Hegelallee 57 ggü / Nauener Tor***		14467 Potsdam
29	900907	Heinrich-Mann-Allee 64 Nh		14473 Potsdam
30	900884	Heinrich-Mann-Allee / Arthur-Scheunert-Allee 1 / Bhf Rehbrücke		14478 Potsdam
31	900908	Heinrich-Mann-Allee / Drewitzer Straße 18		14478 Potsdam
32	900932	Heinrich-Mann-Allee / Leipziger Dreieck / Brauhausberg 1 Nh***		14473 Potsdam
33	900902	Jägerallee 22 / Voltaireweg***		14469 Potsdam
34	900947	Karl-Marx-Straße 67 ggü / Virchowstraße***		14482 Potsdam
35	900896	Kopernikusstraße 2 Nh		14482 Potsdam
36	900951	Leipziger Straße 10 ggü / Friedrich-Wilhelm-Boelcke-Straße		14473 Potsdam

*** Hinweis: Litfaßsäule mit Dauerwerbung / nicht buchbar

STANDORTVERZEICHNIS

LFD.	STO-NR.	POTSDAM	KLEBEBLOCK B	PLZ/ORT
37	900895	Leipziger Straße 38-44		14473 Potsdam
38	900866	Lindenstraße 10 / Gutenbergstraße		14467 Potsdam
39	900868	Lindenstraße 23 / Charlottenstraße		14467 Potsdam
40	900723	Luisenplatz 5***		14467 Potsdam
41	900910	Michendorfer Chaussee 18 Nh / Templiner Straße 30		14473 Potsdam
42	900878	Nedlitzer Straße 24 ggü / Am Pfingstberg Bushaltestelle		14469 Potsdam
43	900725	Pappelallee / Ruinenbergstraße 39		14469 Potsdam
44	900893	Potsdamer Straße 27***		14469 Potsdam
45	900879	Potsdamer Straße 34 ggü / Amundsenstraße		14469 Potsdam
46	900949	Rudolf-Breitscheid-Straße 42***		14482 Potsdam
47	900875	Rudolf-Breitscheid-Straße / Plantagenstraße Nh		14482 Potsdam
48	900731	Schopenhauerstraße 27***		14467 Potsdam
49	900880	Schopenhauerstraße 8		14467 Potsdam
50	900935	Sternstraße 18 / Ricarda-Huch-Straße***		14480 Potsdam
51	900927	Yorckstraße 6 ggü / Wilhelm-Staab-Straße***		14467 Potsdam
52	900881	Zeppelinstraße 108 ggü		14471 Potsdam
53	900928	Zeppelinstraße 67		14471 Potsdam
54	900803	Zum Kirchsteigfeld 12***		14480 Potsdam
LFD.	STO-NR.	WERDER		PLZ/ORT
55	900923	Adolf-Damaschke-Straße / Eisenbahnstraße 108		14542 Werder
56	900876	Berliner Straße 11 Nh / Potsdamer Straße		14542 Werder
57	900877	Unter den Linden 1A		14542 Werder
LFD.	STO-NR.	KLEINMACHNOW		PLZ/ORT
58	900898	Ernst-Thälmann-Straße 41 ggü / Zehlendorfer Damm		14532 Kleinmachnow
59	900952	Hohe Kiefer 34 / Am Fuchsbau***		14532 Kleinmachnow
60	901841	Stahnsdorfer Damm 18 / Hohe Kiefer		14532 Kleinmachnow
61	900922	Zehlendorfer Damm 185 ggü / Karl-Marx-Straße		14532 Kleinmachnow
LFD.	STO-NR.	TELTOW		PLZ/ORT
62	900953	Potsdamer Straße 23 / Havelstraße		14513 Teltow
LFD.	STO-NR.	STAHNSDORF		PLZ/ORT
63	900890	Potsdamer Allee 118 / Heinrich-Zille-Straße		14532 Stahnsdorf

*** Hinweis: Litfaßsäule mit Dauerwerbung / nicht buchbar

DEKADENTERMINPLAN BLOCK B: GANZSÄULEN

MONAT	DEKADE	BLOCK B				TAGE	VORLAGE MOTIVANWEISUNG	SPÄTESTER PLAKAT- EINGANGSTERMIN*	RÜCKTRITTS- FRISTEN
JANUAR	01	FR	02.01.2026	DO	15.01.2026	14	02.12.2025	18.12.2025	31.10.2025
	02	FR	16.01.2026	MO	26.01.2026	11	16.12.2025	02.01.2026	14.11.2025
FEBRUAR	03	DI	27.01.2026	DO	05.02.2026	10	26.12.2025	15.01.2026	24.11.2025
	04	FR	06.02.2026	MO	16.02.2026	11	06.01.2026	26.01.2026	05.12.2025
	05	DI	17.02.2026	DO	26.02.2026	10	16.01.2026	05.02.2026	15.12.2025
MÄRZ	06	FR	27.02.2026	MO	09.03.2026	11	27.01.2026	16.02.2026	26.12.2025
	07	DI	10.03.2026	DO	19.03.2026	10	06.02.2026	26.02.2026	05.01.2026
	08	FR	20.03.2026	MO	30.03.2026	11	17.02.2026	09.03.2026	16.01.2026
APRIL	09	DI	31.03.2026	DO	09.04.2026	10	27.02.2026	19.03.2026	26.01.2026
	10	FR	10.04.2026	MO	20.04.2026	11	10.03.2026	27.03.2026	06.02.2026
	11	DI	21.04.2026	DO	30.04.2026	10	20.03.2026	09.04.2026	16.02.2026
MAI	12	FR	01.05.2026	MO	11.05.2026	11	31.03.2026	20.04.2026	27.02.2026
	13	DI	12.05.2026	DO	21.05.2026	10	10.04.2026	29.04.2026	09.03.2026
	14	FR	22.05.2026	MO	01.06.2026	11	21.04.2026	08.05.2026	20.03.2026
JUNI	15	DI	02.06.2026	DO	11.06.2026	10	01.05.2026	20.05.2026	30.03.2026
	16	FR	12.06.2026	MO	22.06.2026	11	12.05.2026	29.05.2026	10.04.2026
	17	DI	23.06.2026	DO	02.07.2026	10	22.05.2026	11.06.2026	20.04.2026
JULI	18	FR	03.07.2026	MO	13.07.2026	11	02.06.2026	22.06.2026	01.05.2026
	19	DI	14.07.2026	DO	23.07.2026	10	12.06.2026	02.07.2026	11.05.2026
	20	FR	24.07.2026	MO	03.08.2026	11	23.06.2026	13.07.2026	22.05.2026
AUGUST	21	DI	04.08.2026	DO	13.08.2026	10	03.07.2026	23.07.2026	01.06.2026
	22	FR	14.08.2026	MO	24.08.2026	11	14.07.2026	03.08.2026	12.06.2026
	23	DI	25.08.2026	DO	03.09.2026	10	24.07.2026	13.08.2026	22.06.2026
SEPTEMBER	24	FR	04.09.2026	MO	14.09.2026	11	04.08.2026	24.08.2026	03.07.2026
	25	DI	15.09.2026	DO	24.09.2026	10	14.08.2026	03.09.2026	13.07.2026
	26	FR	25.09.2026	MO	05.10.2026	11	25.08.2026	14.09.2026	24.07.2026
OKTOBER	27	DI	06.10.2026	DO	15.10.2026	10	04.09.2026	24.09.2026	03.08.2026
	28	FR	16.10.2026	MO	26.10.2026	11	15.09.2026	05.10.2026	14.08.2026
	29	DI	27.10.2026	DO	05.11.2026	10	25.09.2026	15.10.2026	24.08.2026
NOVEMBER	30	FR	06.11.2026	MO	16.11.2026	11	06.10.2026	26.10.2026	04.09.2026
	31	DI	17.11.2026	DO	26.11.2026	10	16.10.2026	05.11.2026	14.09.2026
	32	FR	27.11.2026	MO	07.12.2026	11	27.10.2026	16.11.2026	25.09.2026
DEZEMBER	33	DI	08.12.2026	DO	17.12.2026	10	06.11.2026	26.11.2026	05.10.2026
	34	FR	18.12.2026	DO	31.12.2026	14	17.11.2026	07.12.2026	16.10.2026

Die genannten Grundtermine können geringfügigen Veränderungen unterliegen - aus technischen Gründen kann die Plakatierung jeweils einen Tag früher oder später beginnen und enden. 14-Tagestermine werden mit 11 Tagen gerechnet.
Die Unterteilung der Dekaden in Klebeblöcke A, B und C entspricht logistisch festgelegten Gebieten. Nachdruck nur mit Quellenangabe.

*) = gilt für gefaltete und gemappte Plakate

GANZSTELLEN

Verbindliche technische Vorschriften zum Plakatdruck und zur Anlieferung

Formate

Maße Ganzstellenplakate

- 4/1 H 168 cm x B 119 cm in 2er-Teilung
- 6/1 H 252 cm x B 119 cm in 3er-Teilung
- 8/1 H 336 cm x B 119 cm in 4er-Teilung

Papierqualität:

Verwendet werden muss ein nassfestes Affichenpapier mit blauer Rückseite und einem Papiergewicht von 115 g/m², welches auch im nassen Zustand reißfest bleibt. Das Papier darf sich durch das Wasser nur geringfügig ausdehnen, damit das Gesamtmaß bestehen bleibt. Außerdem muss, zur Vermeidung von Qualitätsverlusten beim Plakataushang, zwingend auf die gleiche Papierlaufrichtung und die vertikale Ausdehnung aller Bogenteile geachtet werden. Das bedeutet, dass die Papierlaufrichtung, ausgehend von einem kompletten Plakat (4/1-8/1), immer horizontal sein muss!

Druck:

Um ein Auslaufen der Farben im nassen Zustand zu verhindern und die Wetterbeständigkeit der Plakate zu gewährleisten, sind ausschließlich wasserfeste Farben zu verwenden. Es dürfen keine Leuchtfarben verwendet werden. Des Weiteren sind elastische Druckfarben einzusetzen, da das Falzen sonst weiße Linien hinterlassen kann, die nach dem Plakatieren sichtbar bleiben.

Outfit behält sich vor, Plakate, die nicht den Qualitätsvorgaben entsprechen, nicht zum Aushang zu bringen. Von der Erteilung einer Gutschrift müssen wir in diesen Fällen absehen.

Anlieferung:

Die Lieferung erfolgt frei Haus bis zum spätesten Plakateingang der gebuchten Dekade (siehe Vertrag). Der Plakatlieferschein muss, von außen sichtbar, ein Kleinandruck (Motivanweisung) beiliegen. Die Ganzsäulenplakate müssen gefalzt und gemappt angeliefert werden. Evtl. dazugehörige Fondbögen, üblicherweise im Format A0, sind gefalzt, aber nicht gemappt anzuliefern.

Jede Plakatsendung muss einen Lieferschein mit folgenden Angaben enthalten:

1. Anschrift und Telefonnummer der Druckerei
2. Name des Sachbearbeiters in der Druckerei
3. Werbungstreibender
4. Plakatmotiv
5. Plakatierungstermin
6. Format und Stückzahl
7. Kleinandruck (Motivanweisung)

Sollten die Plakate bzw. Fondbögen plano angeliefert werden, wird Outfit diesen Mangel durch Beauftragung Dritter beheben. Die entstehenden Kosten werden dem Auftraggeber in Rechnung gestellt.

Lagerung/ Entsorgung:

Die angelieferten Plakate werden, wenn nichts anderes ausdrücklich schriftlich vereinbart wurde, automatisch 30 Kalendertage (Mo.-So.) nach dem letzten Plakatabruf vernichtet.

ALLGEMEINSTELLEN & KULTURSTELLEN



AUF EINEN BLICK

- Format: 1/1 bis 6/1
- Anzahl Allgemeinstellen Potsdam: 100
- Anzahl Gesamtnetz: 120
- Anzahl Kulturstelen: 6
- Belegung: Dekade (10 bzw. 11 Tage) Block C
- Belegungsmöglichkeit: Netzbelegung
- Verteilung: Gesamtes Potsdamer Stadtgebiet und ausgewählte Orte im Umland



TAGESPREISE

TAGESPREIS				EURO/STELLE	
LITFASSSÄULE Allgemeinstelle		Dekadenbeklebung Block C	Netzbuchung	6/1	6,60 €
Potsdam	100	Stellen		4/1	4,40 €
Gesamtnetz	120	Stellen		A0	2,20 €
				A1	1,10 €
KULTURSTELE		Dekadenbeklebung Block C	Netzbuchung	A1	2,20 €
Potsdam	6	Stellen			
Outfit Außenwerbung GmbH		Ribbeckstraße 25 14469 Potsdam	Tel.: 0331 / 90 10 95 kerstin.benke@outfit-potsdam.de petra.hanysz@outfit-potsdam.de		

MEDIADATEN	ORTSNETZKENNZAHL	STELLENANZAHL	EINWOHNER
Potsdam		100	187.000
Netz			
Potsdam	120 54 000	100	187.000
Kleinmachnow	120 69 304	6	20.000
Teltow	120 69 616	1	28.000
Stahnsdorf	120 69 604	5	16.000
Werder	120 69 656	8	27.000
Gesamtes Netz		120	274.000
Versandanschrift: awk AUSSENWERBUNG GmbH Potsdamer Straße 196A 14469 Potsdam Tel.: 0331 / 951 14 49			

DEKADENTERMINPLAN BLOCK C: ALLGEMEINSTELLEN UND KULTURSTELLEN

MONAT	DEKADE	BLOCK C				TAGE	VORLAGE MOTIVANWEISUNG	SPÄTESTER PLAKAT- EINGANGSTERMIN*	RÜCKTRITTS- FRISTEN
JANUAR	01	DI	06.01.2026	MO	19.01.2026	14	02.12.2025	18.12.2025	31.10.2025
	02	DI	20.01.2026	DO	29.01.2026	10	16.12.2025	02.01.2026	14.11.2025
FEBRUAR	03	FR	30.01.2026	MO	09.02.2026	11	26.12.2025	15.01.2026	24.11.2025
	04	DI	10.02.2026	DO	19.02.2026	10	06.01.2026	26.01.2026	05.12.2025
	05	FR	20.02.2026	MO	02.03.2026	11	16.01.2026	05.02.2026	15.12.2025
MÄRZ	06	DI	03.03.2026	DO	12.03.2026	10	27.01.2026	16.02.2026	26.12.2025
	07	FR	13.03.2026	MO	23.03.2026	11	06.02.2026	26.02.2026	05.01.2026
	08	DI	24.03.2026	DO	02.04.2026	10	17.02.2026	09.03.2026	16.01.2026
APRIL	09	FR	03.04.2026	MO	13.04.2026	11	27.02.2026	19.03.2026	26.01.2026
	10	DI	14.04.2026	DO	23.04.2026	10	10.03.2026	27.03.2026	06.02.2026
	11	FR	24.04.2026	MO	04.05.2026	11	20.03.2026	09.04.2026	16.02.2026
MAI	12	DI	05.05.2026	DO	14.05.2026	10	31.03.2026	20.04.2026	27.02.2026
	13	FR	15.05.2026	MO	25.05.2026	11	10.04.2026	29.04.2026	09.03.2026
	14	DI	26.05.2026	DO	04.06.2026	10	21.04.2026	08.05.2026	20.03.2026
JUNI	15	FR	05.06.2026	MO	15.06.2026	11	01.05.2026	20.05.2026	30.03.2026
	16	DI	16.06.2026	DO	25.06.2026	10	12.05.2026	29.05.2026	10.04.2026
	17	FR	26.06.2026	MO	06.07.2026	11	22.05.2026	11.06.2026	20.04.2026
JULI	18	DI	07.07.2026	DO	16.07.2026	10	02.06.2026	22.06.2026	01.05.2026
	19	FR	17.07.2026	MO	27.07.2026	11	12.06.2026	02.07.2026	11.05.2026
	20	DI	28.07.2026	DO	06.08.2026	10	23.06.2026	13.07.2026	22.05.2026
AUGUST	21	FR	07.08.2026	MO	17.08.2026	11	03.07.2026	23.07.2026	01.06.2026
	22	DI	18.08.2026	DO	27.08.2026	10	14.07.2026	03.08.2026	12.06.2026
	23	FR	28.08.2026	MO	07.09.2026	11	24.07.2026	13.08.2026	22.06.2026
SEPTEMBER	24	DI	08.09.2026	DO	17.09.2026	10	04.08.2026	24.08.2026	03.07.2026
	25	FR	18.09.2026	MO	28.09.2026	11	14.08.2026	03.09.2026	13.07.2026
	26	DI	29.09.2026	DO	08.10.2026	10	25.08.2026	14.09.2026	24.07.2026
OKTOBER	27	FR	09.10.2026	MO	19.10.2026	11	04.09.2026	24.09.2026	03.08.2026
	28	DI	20.10.2026	DO	29.10.2026	10	15.09.2026	05.10.2026	14.08.2026
	29	FR	30.10.2026	MO	09.11.2026	11	25.09.2026	15.10.2026	24.08.2026
NOVEMBER	30	DI	10.11.2026	DO	19.11.2026	10	06.10.2026	26.10.2026	04.09.2026
	31	FR	20.11.2026	MO	30.11.2026	11	16.10.2026	05.11.2026	14.09.2026
	32	DI	01.12.2026	DO	10.12.2026	10	27.10.2026	16.11.2026	25.09.2026
DEZEMBER	33	FR	11.12.2026	MO	21.12.2026	11	06.11.2026	26.11.2026	05.10.2026
	34	DI	22.12.2026	MO	04.01.2027	14	17.11.2026	07.12.2026	16.10.2026

Die genannten Grundtermine können geringfügigen Veränderungen unterliegen - aus technischen Gründen kann die Plakatierung jeweils einen Tag früher oder später beginnen und enden. 14-Tagestermine werden mit 11 Tagen gerechnet.
Die Unterteilung der Dekaden in Klebeblöcke A, B und C entspricht logistisch festgelegten Gebieten. Nachdruck nur mit Quellenangabe.
*) = gilt für gefalzte und gemappte Plakate



ALLGEMEINSTELLEN/ KULTURSTELLEN

Verbindliche technische Vorschriften zum Plakatdruck und zur Anlieferung

Formate

Maße Allgemeinstellenplakate

A1 H 84 cm x B 59 cm

A0 H 119 cm x B 84 cm

4/1 H 168 cm x B 119 cm (in 2er-Teilung)

Maße Kulturstelen

A1 H 84 cm x B 59 cm

Papierqualität

Verwendet werden muss ein nassfestes Affichenpapier mit blauer Rückseite und einem Papiergewicht von 115 g/m², welches auch im nassen Zustand reißfest bleibt. Das Papier darf sich durch das Wasser nur geringfügig ausdehnen, damit das Gesamtmaß bestehen bleibt. Außerdem muss, zur Vermeidung von Qualitätsverlusten beim Plakataushang, zwingend auf die gleiche Papierlaufrichtung und die vertikale Ausdehnung aller Bogenteile geachtet werden.

Druck:

Um ein Auslaufen der Farben im nassen Zustand zu verhindern und die Wetterbeständigkeit der Plakate zu gewährleisten, sind ausschließlich wasserfeste Farben zu verwenden. Es dürfen keine Leuchtfarben verwendet werden. Des Weiteren sind elastische Druckfarben einzusetzen, da das Falzen sonst weiße Linien hinterlassen kann, die nach dem Plakatieren sichtbar bleiben.

Outfit behält sich vor, Plakate, die nicht den Qualitätsvorgaben entsprechen, nicht zum Aushang zu bringen. Von der Erteilung einer Gutschrift müssen wir in diesen Fällen absehen.

Anlieferung:

Die Lieferung erfolgt frei Haus bis zum spätesten Plakateingang der gebuchten Dekade (siehe Vertrag). Der Plakatlieferung muss, von außen sichtbar, ein Kleinandruck (Motivanweisung) beiliegen.

Jede Plakatsendung muss einen Lieferschein mit folgenden Angaben enthalten:

1. Anschrift und Telefonnummer der Druckerei
2. Name des Sachbearbeiters in der Druckerei
3. Werbungstreibender
4. Plakatmotiv
5. Plakatierungstermin
6. Format und Stückzahl
7. Kleinandruck (Motivanweisung)

Lagerung/ Entsorgung:

Die angelieferten Plakate werden, wenn nichts anderes ausdrücklich schriftlich vereinbart wurde, automatisch 30 Kalendertage (Mo.-So.) nach dem letzten Plakatabruf vernichtet.

KONDITIONEN 2026

Mehrwertsteuer	alle Preise zuzüglich der Mehrwertsteuer in jeweiliger Höhe
Zahlungsbedingungen	2 % Skonto bei Zahlungseingang innerhalb von 14 Tagen oder 14 Tage nach Rechnungslegung ohne Abzug
Rabatte	Agenturvergütung 15 %
Papierqualität	Affichenpapier, Mindestpapierstärke 115 g/m ²
Plakatversand	Plakatanlieferung frei Haus an die jeweilige Versandanschrift bis spätestens 14 Tage vor Aushängetermin
Ersatzplakate	10 %
Ersatzansprüche	keine Haftung für Beschädigung oder Überklebungen durch Dritte Anmeldung von Ersatzansprüchen wegen nicht ordnungsgemäßer Durchführung nur während der Laufzeit möglich
Standorte	Austausch von Standorten sowie Stellenanzahländerungen durch Outfit möglich
Rücktrittsrecht	beiderseitig 60 Tage vor Aushangtermin schriftlich eingereicht

ALLGEMEINE GESCHÄFTSBEDINGUNGEN

1.

Die „Allgemeinen Geschäftsbedingungen“ der Outfit Außenwerbung GmbH, im folgenden kurz Outfit genannt, gelten für alle Verträge, die die Outfit mit ihren Vertragspartnern schließt.

Die „Allgemeinen Geschäftsbedingungen“ gelten auch dann als vereinbart, wenn der Besteller die Gültigkeit dieser Bedingungen grundsätzlich ausschließt und die Outfit nicht widerspricht.

2.

Der Auftrag wird für den Auftraggeber durch die Unterschriftsleistung auf dem Auftragsformular verbindlich. Falls keine Unterschriftsleistung auf dem Auftragsformular erfolgt, wird der Auftrag durch die schriftliche Bestätigung der Outfit für beide Teile verbindlich. Änderungen und Nebenabreden bedürfen der Schriftform.

Die Outfit ist berechtigt, von einem übernommenen Auftrag zurückzutreten, wenn sich nachträglich ergibt, dass aus bautechnischen oder betrieblichen Gründen die Werbung nicht durchführbar ist oder dass der Auftraggeber unrichtige Angaben gemacht hat oder der Auftrag gegen die gesetzlichen Bestimmungen, Rechte Dritter bzw. die guten Sitten verstößt oder die Werbung von Behörden, Polizei oder Gerichten beanstandet wird und der Auftraggeber diese Beanstandungen nicht innerhalb einer von der Outfit gesetzten Frist beseitigt hat. Im Falle dieses Rücktritts steht dem Auftraggeber kein Anspruch, aus welchen Rechtsgründen auch immer, gegen die Outfit zu. Der bis zu diesem Zeitpunkt entstandene Kostenaufwand der Outfit ist durch den Auftraggeber zu erstatten.

3.

Die Kosten für die Anlieferung bzw. für die Anfertigung und den eventuellen Versand der Werbemittel gehen stets zu Lasten des Auftraggebers. Der Auftraggeber übernimmt die Gewähr dafür, dass Inhalt und Gestaltung seiner Werbung den gesetzlichen und wettbewerbsrechtlichen Bestimmungen entsprechen. Die Outfit ist insoweit frei von jeder Haftung.

Die vom Auftraggeber gelieferten Werbemittel stehen nach Vertragsende vier Wochen zur Abholung zur Verfügung. Für Beschädigungen oder Verluste während der Aufbewahrungszeit haftet die Outfit nicht.

4.

Etwaige Auswechselungen der Werbemittel erfolgen durch die Outfit auf Kosten des Auftraggebers. Für Beschädigungen oder Verluste während der Aushang- bzw. Mietvertragslaufzeit, beim Transport oder Lagern übernimmt die Outfit keine Haftung, ausgenommen bei Vorsatz oder grober Fahrlässigkeit.

5.

Wird die Werbung wegen der Beschädigungen oder Verluste der Werbemittel/Werbeträger verspätet durchgeführt, unterbrochen oder unmöglich, so tritt für diesen Zeitraum eine Unterbrechung bzw. Beendigung des Vertrages ein. Die Vertragsdauer verlängert sich bei Unterbrechung oder verspäteter Durchführung wenn möglich um die ausgesetzte Zeit. Der Auftraggeber wird hiervon unverzüglich unterrichtet.

6.

Die Outfit behält sich das Recht vor, Werbemittel aus betriebstechnischen, bautechnischen oder polizeilichen Gründen umzuhängen. Falls Werbeträger aus diesen Gründen aus dem Verkehr gezogen oder an andere Standorte überführt werden, können hieraus von dem Auftraggeber keine Ersatzansprüche gegen die Outfit hergeleitet werden. Schadenersatzansprüche kann der Auftraggeber nur bei Nachweis eines grob schuldhaften Verhaltens und nur bis zur Höhe der für den beanstandeten Auftrag gezahlten Beträge geltend machen. Durch die Gewährung von Frei-Tagen bzw. Frei-Monaten entfällt dieser Anspruch.

7.

Die Rechte und Pflichten des Auftraggebers aus dem Vertrag sind ohne schriftliche Zustimmung der Outfit auf Dritte nicht übertragbar.

8.

Aufträge von Neukunden werden nur gegen Vorkasse ausgeführt. Rechnungsbeträge sind entsprechend der auf der Rechnung angegebenen Zahlungsfrist auf das angegebene Konto zu überweisen. Bei Zahlungsverzug oder Stundung werden Verzugszinsen in Höhe von 5% über dem Basiszinssatz und Bearbeitungsgebühren in Höhe von 1% (mindestens 10,- Euro) berechnet. Außerdem kann Outfit die Durchführung des Auftrages bis zur Bezahlung zurückstellen oder unterbrechen, ohne dass dadurch dem Auftraggeber ein Rücktrittsrecht zusteht. Für den Fall der Unterbrechung des Vertrages muss sich die Outfit die Weiterbelegung der gleichen Werbeträger für andere Interessenten vorbehalten.

9.

Den Aufträgen liegen die zur Zeit des Vertragsabschlusses gültigen Preislisten zugrunde. Werden bei langfristigen Aufträgen (Dauer über ein Jahr) während der Vertragsdauer im Rahmen der allgemeinen Wirtschaftslage Preiserhöhungen notwendig, so werden diese durch Outfit angepasst.

10.

Ein Konkurrenzausschluss wird nicht gewährt.

11.

Gerichtsstand ist Potsdam; auch für das Mahnverfahren sowie für den Fall, dass der Wohnsitz oder gewöhnliche Aufenthalt des Auftraggebers zum Zeitpunkt der Klageerhebung unbekannt ist, ist als Gerichtsstand Potsdam vereinbart.



Outfit Außenwerbung GmbH
Ribbeckstraße 25
14469 Potsdam

Tel.: +49 331 90 10 95
www.outfit-potsdam.de